

Verlauf Percentile der Geschwindigkeit

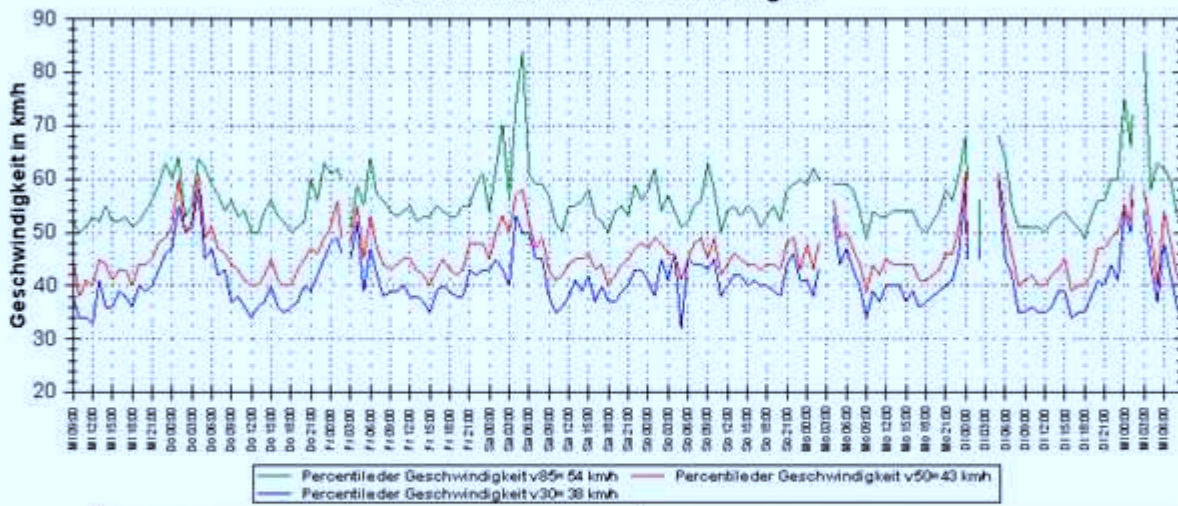

Messort: Waldorf, Sinziger Straße	Bearbeiter: Fr. Borchnek/Fr. Krewer
Auswertebeginn: Mittwoch, 18. November 2011, 09:00 Uhr	Auswerteende: Mittwoch, 23. November 2011, 09:35 Uhr
Kommentar: in Höhe der Hnr. 8, in FR Ortsmitte	