

# 10 Tage in der Verbandsgemeindeverwaltung in Bad Breisig

---



# Verwaltungsgliederungsplan der Verbandsgemeinde Bad Breisig

on 1

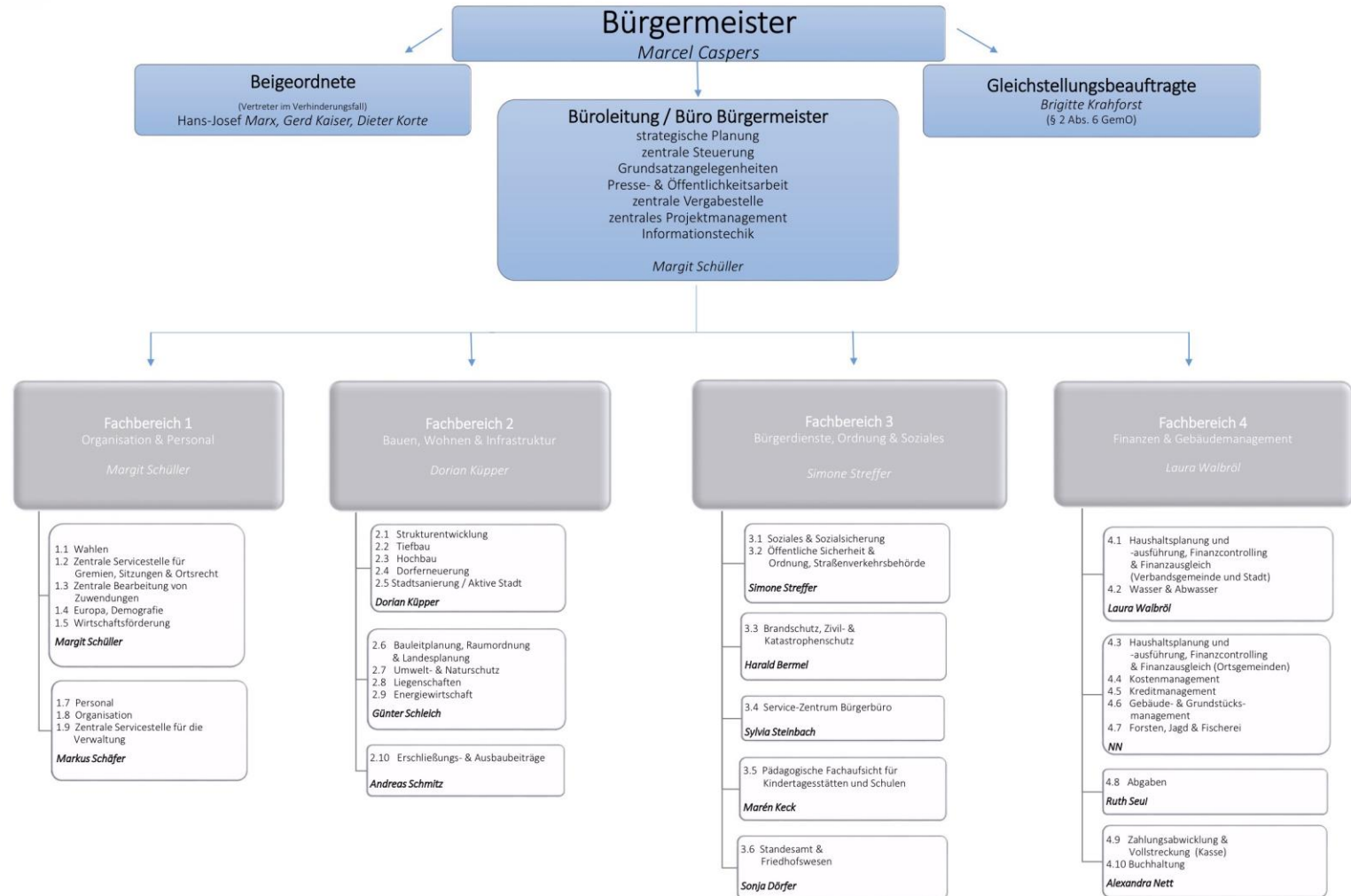

## Organigramm der Verbandsgemeindeverwaltung



# Arbeitszeiten

---

- Montag-Mittwoch 8-13 Uhr
- Donnerstag 8-16 Uhr, 12-14 Uhr  
Mittagspause
- Freitag: 8-12 Uhr



# Fachbereich 2: „Bauen, Wohnen, Infrastruktur“

---

Montag-Mittwoch

# Montag, der 19.01.2026

- Erklärung Bauamt, z.B. gegliedert in Hoch-/Tiefbau
- Treffen mit Herrn Kraus und Herrn Klemm
- Bank an den Margerwiesen?
- Gestaltung Vorhof Römer-Thermen
  
- Praxisnahe Erfahrung, sehr guter erster Einstieg

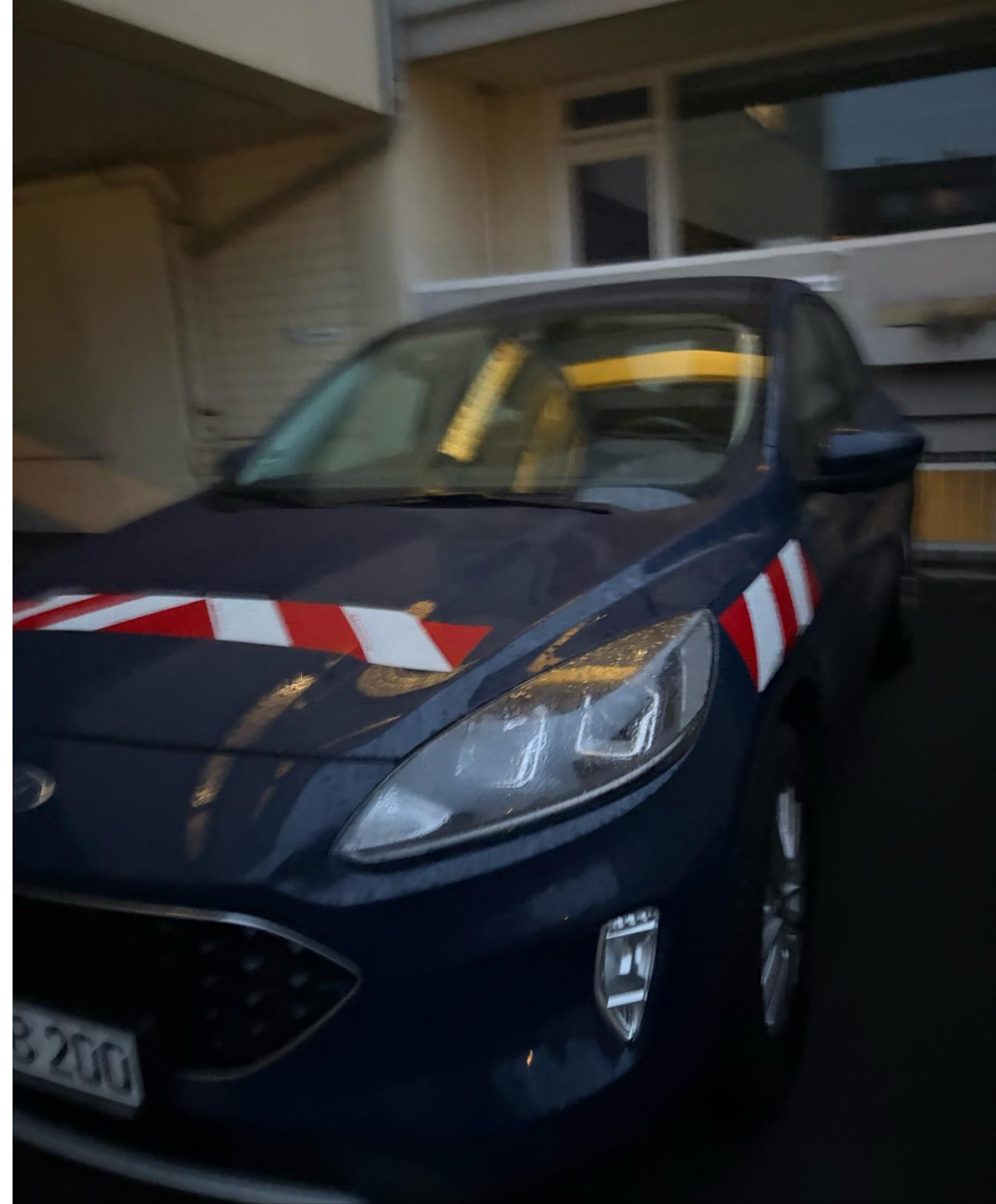

Übersicht nationale Wertgrenzen und EU-Schwellenwerte

### Unterschwellenbereich

Die Vergabe von öffentlichen Aufträgen erfolgt grundsätzlich nach **öffentlicher Ausschreibung oder beschränkter Ausschreibung mit Teilnahmewettbewerb** (§ 55 Abs. 1 LHO, § 22 Abs. 1 GemHVO, § 8 Abs. 2 Satz 1 UVgO, § 3 a Abs. 1 Satz 1 VOB/A). § 8 Abs. 3 und 4 UVgO und § 3 a Abs. 2 und 3 VOB/A bestimmen die Zulässigkeitsvoraussetzungen für eine beschränkte Ausschreibung ohne Teilnahmewettbewerb und die Verhandlungsvergabe oder freihändige Vergabe.

Bei öffentlichen Aufträgen über Bauleistungen bzw. Liefer- und Dienstleistungen sind ohne weitere Einzelbegründung zulässig:

	Direktauftrag	Freihändige Vergabe/ Verhandlungsvergabe	Beschränkte Ausschreibung ohne Teilnahmewettbewerb
Bauleistungen nach VOB/A	<b>bis 10.000 € netto</b> <i>keine Vergleichsangebote notwendig, die Haushaltsgrundsätze der Wirtschaftlichkeit und Sparsamkeit sind zu berücksichtigen!</i>	<b>bis 100.000 € netto</b> <i>(abweichend von § 3a Abs. 3 Satz 2 VOB/A 1. Abschnitt)</i> mind. 3-5 Angebote wechselnder Unternehmen	<b>bis 250.000 € netto</b> <i>(abweichend von § 3a Abs. 2 Nr. 1 Buchst. a bis c VOB/A 1. Abschnitt)</i> mind. 5 Angebote wechselnder Unternehmen
Liefer- und Dienstleistungen nach UVgO	<b>bis 10.000 € netto</b> <i>keine Vergleichsangebote notwendig, die Haushaltsgrundsätze der Wirtschaftlichkeit und Sparsamkeit sind zu berücksichtigen!</i>	<b>bis 100.000 € netto</b> mind. 3-5 Angebote wechselnder Unternehmen	<b>bis 100.000 € netto</b> mind. 5 Angebote wechselnder Unternehmen

Auftragsvergaben in Rheinland-Pfalz

# Dienstag, der 20.01.2026

- Bauhof, Klärung Bürgeranliegen
- Treffen mit Firma am Bahnhof, Pläne für neue Gestaltung
- Erklärung Baumüberprüfung
- Auftragschreiben

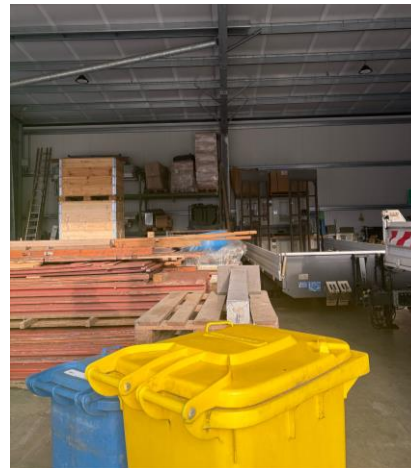
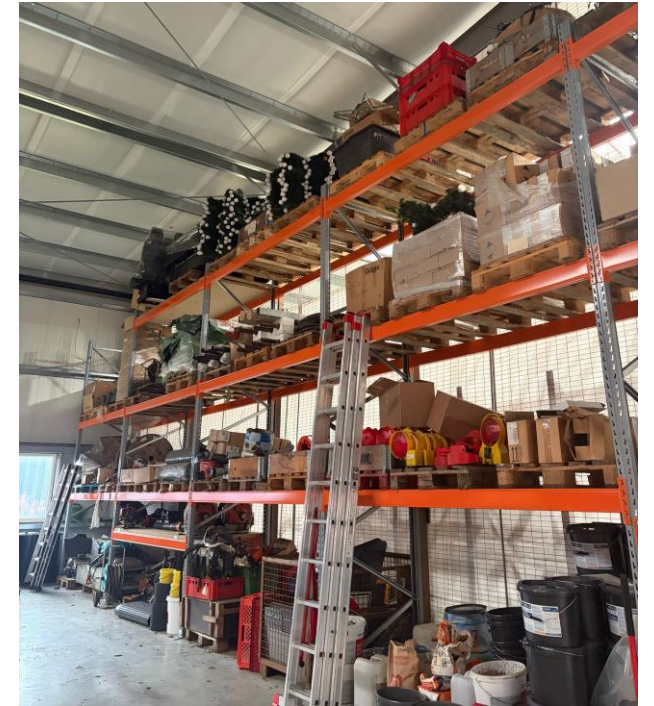



Vergabestelle  
Verbandsgemeindeverwaltung Bad Breisig  
-Bauamt-  
Bachstraße 11  
53498 Bad Breisig

Datum	
Auftragsnummer	
Maßnahmenummer	
Dienststellenkennnummer	
Ansprechpartner	Herr Bous
Telefon	02633/4568-206

## Auftrag

Baumaßnahme

Leistung

Angebot vom \_\_\_\_\_

Anlagen:

Zweitfertigung dieses Auftragsschreibens

Pläne/Zeichnungen Nr. \_\_\_\_\_

Auf Grund Ihres oben genannten Angebots erhalten Sie hiermit den Auftrag zur Ausführung

 der oben bezeichneten Leistungen im Namen und für Rechnung: der Instandhaltungsleistung im Namen und für Rechnung:

Hinweis: Die Auftragssumme (ohne Instandhaltungsvergütung) beträgt \_\_\_\_\_ Euro (brutto).

	Baumart	Gruenflaeche	Strasse	Ort	Höhe	Kdm	Stdm	Maßnahmen Dringlichkeit hoch	Maßnahmen Dringlichkeit normal	Massnahme Bemerkung 1	Maßnahmen Dringlichkeit niedrig	Massnahme Bemerkung 2
	Corylus colurna (Baum-Hasel)	Baumbeet	Schulstr.	Waldorf	8	6	97		Totholzentfernung, Einkürzung (einzelne Äste, Teile der Krone, Krone)	EK oder Entfernen von Steilast am Stamm		NULL
)	Aesculus hippocastanum (Gemeine Rosskastanie)	Baumbeet	Frankener Weg	Waldorf	17	14	198		Sonstiges siehe Bemerkung	Entfernen des gefallenen Laubs im Herbst um Brutstätten zu minimieren		NULL
)	Acer platanoides (Spitz-Ahorn)	Baumbeet	Schulstr.	Waldorf	9	4	69		Entfernung von Stamm- und Stockäustrieben	NULL		NULL
)	Aesculus hippocastanum (Gemeine Rosskastanie)	Baumbeet	Frankener Weg	Waldorf	17	8	182		Sonstiges siehe Bemerkung	Entfernen des gefallenen Laubs im Herbst um Brutstätten zu minimieren		NULL
l)	Acer platanoides (Spitz-Ahorn)	Baumbeet	Schulstr.	Waldorf	7	3	66		Entfernung von Stamm- und Stockäustrieben	NULL		NULL
7)	Aesculus hippocastanum (Gemeine Rosskastanie)	Baumbeet	Frankener Weg	Waldorf	17	12	188		Sonstiges siehe Bemerkung	Entfernen des gefallenen Laubs im Herbst um Brutstätten zu minimieren		NULL
	Acer platanoides (Spitz-Ahorn)	Baumbeet	Am Wallenbaum	Waldorf	10	7	110		Baumfremder Bewuchs	Efeu am Stamm kapoen und aus Kronenansatz entfernen		NULL
3)	Tilia sp. (Linde)	Grünfläche am Vinxtbach	Auf der Zeib	Waldorf	14	12	182		Entfernung von Stamm- und Stockäustrieben	NULL		NULL
75)	Juglans regia (Echte Walnuss)	Grünfläche am Vinxtbach	Auf der Zeib	Waldorf	13	10	145		Totholzentfernung, Einkürzung (einzelne Äste, Teile der Krone, Krone)	absterbende Kronenbereiche zurücknehmen		NULL
76)	Robinia pseudoacacia (Robinie)	Grünfläche am Vinxtbach	Auf der Zeib	Waldorf	16	9	207		Einkürzung (einzelne Äste, Teile der Krone, Krone), Sonstiges siehe Bemerkung	EK oder Entnahme der Äste mit Misteln		NULL
148)	Corylus colurna (Baum-Hasel)	Baumbeet	Hauptstraße	Waldorf	10	6	85		Sonstiges siehe Bemerkung, Abstimmung/Rücksprache	Bewässerung alternativ vermutlich Fällung in 2026 da absterbend		NULL
146)	Corylus colurna (Baum-Hasel)	Baumbeet	Hauptstraße	Waldorf	9	3	72		Entfernung von Stamm- und Stockäustrieben	NULL		NULL
(138)	Aesculus hippocastanum (Gemeine Rosskastanie)	Grünfläche am Vinxtbach	Hauptstraße	Waldorf	16	8	210		Abstimmung/Rücksprache	NULL		NULL
	Prunus avium (Vogel-Kirsche)	Grünfläche am Vinxtbach	Hauptstraße	Waldorf	18	9	151		Einkürzung (einzelne Äste, Teile der Krone, Krone)	oberen Kronenbereich überlange Äste reduzieren		NULL
	Corylus avellana (Gemeine Hasel)	Grünfläche am Vinxtbach	Hauptstraße	Waldorf	8	7	30		Totholzentfernung	NULL		NULL
1(132)	Tilia cordata (Winter-Linde)	Grünfläche am Vinxtbach	Hauptstraße	Waldorf	12	9	116		Baumfremder Bewuchs	kappen		NULL
8(128)	Malus sp. (Apfel)	Grünfläche am Vinxtbach	Hauptstraße	Waldorf	6	7	72		Totholzentfernung, Lichtraumprofilschnitt	NULL		NULL
9(123)	Corylus colurna (Baum-Hasel)	Grünfläche am Vinxtbach	Hauptstraße	Waldorf	11	4	100		Fällung	stirbt ab		NULL
71(121)	Juglans regia (Echte Walnuss)	Grünfläche am Vinxtbach	Hauptstraße	Waldorf	15	12	145		Totholzentfernung, Sonstiges siehe Bemerkung	Kontrolle KS		NULL



# Mittwoch, der 21.01.2026

---

- Bauanträge
- Vorkaufsrecht der Gemeinde
- Verkäufe von Grundstücken ins Register eintragen

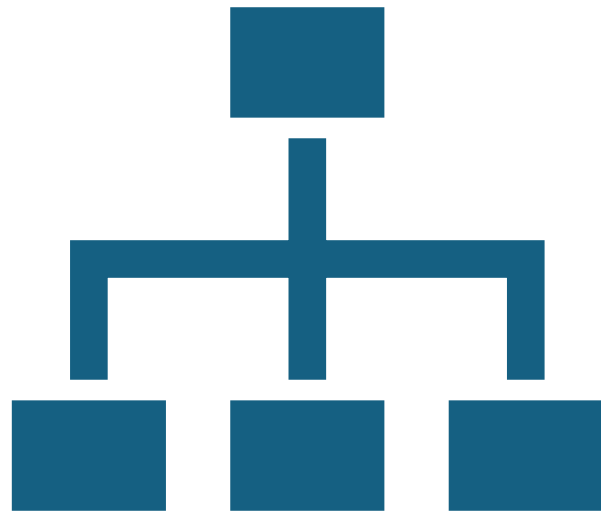

# Fachbereich 1: „Organisation und Personal“

---

Donnerstag-Freitag

# Donnerstag, der 22.01.2026

- Urlaubstage, Kündigungsfristen und Gehalt ausrechnen (Beispiele)
- Zentrale (Briefe öffnen, stempeln und sortieren, Bürger zu den jeweiligen Abteilungen schicken)
- Mittagspause
- Eigener Entwurf eines Flyers für die Azubi-Messe



Verbandsgemeindeverwaltung  
**badbreisig**  
Menschen Leben Zukunft

Mehr als Akten.  
Mehr als Routine.  
Glaubst du nicht?  
Überzeuge dich bei uns!

WIR nehmen uns Zeit,  
um DEINE Fragen zu beantworten!

Du bist noch unsicher mit deinen Zukunftsplänen? Bist du teamfähig, engagiert und bereit für Neues? Dann schau doch einfach mal an unserem Stand auf der Azubi-Messe GO in der BBS Andernach am Freitag, den 06.02.2026 von 09 - 13 Uhr vorbei!

Wir bieten dir:

- einen Einblick in unsere vielfältigen Tätigkeiten in der Verwaltung
- eine lockere Gesprächsatmosphäre
- einen direkten Austausch mit unseren Azubis

Wichtig für dich:

- Verbindliche Anmeldung unter Angabe der Personenanzahl (Begleitpersonen, Eltern etc. sind auch aufzuführen) bis zum xx per Mail an [personal@bad-breisig.de](mailto:personal@bad-breisig.de)

Deine Ansprechpartnerinnen:  
Maya Assenmacher, 02633/4568-114  
Nicole Schommer, 02633/4568-115

Wir freuen uns auf dich!

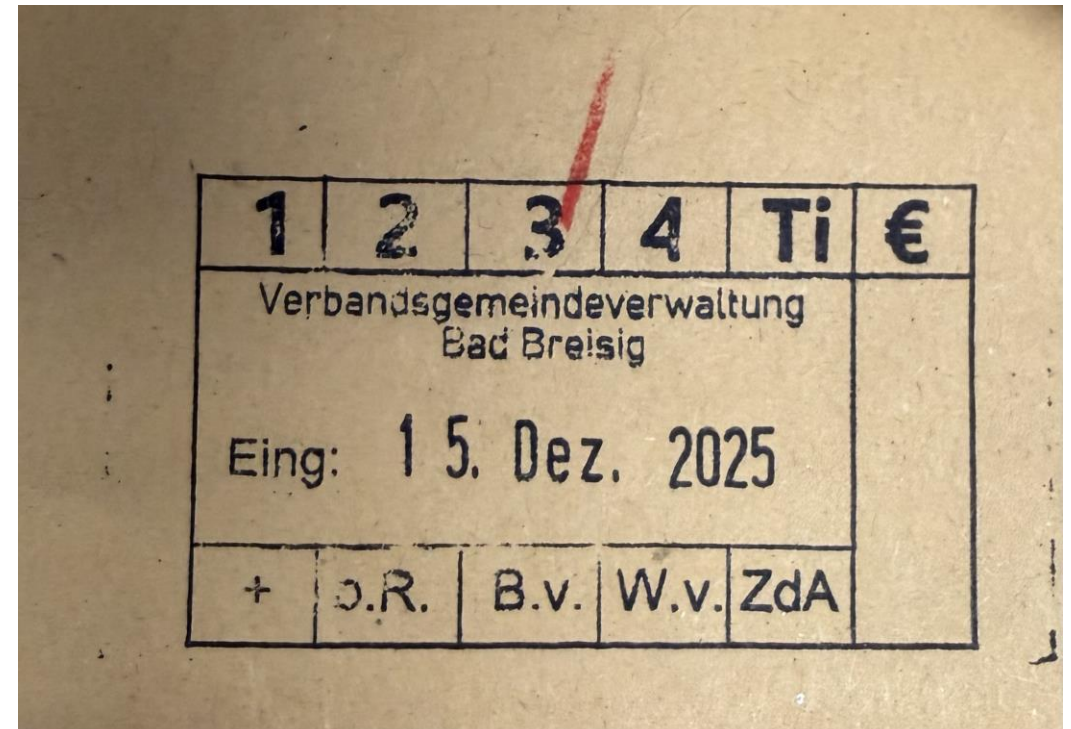

# Freitag, der 23.01.2026

- Zentrale (Steuererklärungen für 2025 sortieren)
- Besuch bei der Digitalisierungsbeauftragten, Vorher-Nachher-Reflektion: Parkscheine, Strafzettel, Einführung eines E-Mail Verteilers etc.
- Presse- und Öffentlichkeitsarbeit, Aktualisierung der Website

Verbandsgemeinde  
**badbreisig**  
Menschen Leben Zukunft

Verwaltung ▾

Tourismus ▾

Wirtschaftsförderung ▾

Gemeinden ▾

Was möchten Sie finden?

Suchbegriff

**Aktuelles**

 **Kontrollen vom 26.01.2026 bis 01.02.2026**

 **Genehmigung der Haushaltssatzung der Verbandsgemeinde Bad Breisig für das Jahr 2026 liegt vor**

 **Hotel Anker in Bad Breisig erneut mit drei Sternen ausgezeichnet**

**LEADER-Förderaufruf noch bis zum 11. Februar**

Erinnerung



# Fachbereich 3: „Bürgerdienste, Ordnung & Soziales“

---

Montag-Mittwoch

# Montag, der 26.01.2025

---

- Außendienst im Ordnungsamt
- Kontrollen ruhender Verkehr
- Strafzettel schreiben bei Falschparkern, Verkehrsbehinderungen, abgelaufenem/-r TÜV/Zulassung



# Dienstag, der 27.01.2026

---

- Standesamt -> Hochzeiten (Unterschiede ausländisch bzw. deutsch)
- Sterbefälle (Wer bezahlt die Bestattungskosten?)
- Aufzeichnung persönlicher Gegenstände aus der Wohnung eines Verstorbenen (Ausweis, Geld, ausgestopfte Karettschildkröte)
- Sozialamt -> Offene Sprechstunde

**Bestattungsgesetz  
(BestG)  
Vom 22. September 2025**

**§ 13  
Verantwortlichkeit**

(1) Für die Erfüllung der aufgrund dieses Gesetzes bestehenden Verpflichtungen sind die folgenden volljährigen Personen in ihrem Verhältnis zu der verstorbenen Person in der angegebenen Reihenfolge verantwortlich:

1. die von der verstorbenen Person zur Totenfürsorge benannte Person,
2. die Ehefrau oder der Ehemann oder die Lebenspartnerin oder der Lebenspartner,
3. die Kinder,
4. die Eltern,
5. die oder der sonstige Sorgeberechtigte,
6. die Geschwister,
7. die Großeltern,
8. die Enkelkinder,
9. die Person nach § 7 Abs. 3 Nr. 3 Buchst. c in Verbindung mit § 7 Abs. 3a des Zweiten Buchs Sozialgesetzbuch.



Seltene  
Karettschildkröt  
e



Mittwoch, der  
28.01.2026

- Bürgerbüro
- Einsortierung der Steuererklärungen für 2025
- Bürgeranliegen klären (Meldebestätigungen anfertigen, online-Personalausweiscodes vergeben etc.)
- Sortierung von Ausweisen und Versendung von Post



# Fachbereich 4: „Finanzen“

Donnerstag-Freitag

# Donnerstag, der 29.01.2026

- Gewerbesteuer
- Vergnügungssteuer
- Kurtaxe
- Aufnahme neuer Ferienwohnungsbesitzer ins Register
- Abschlussgespräch mit Praktikumsbetreuerin, Praktikumsreflektion
- Mittagspause
- Erklärung Rechnungen, Buchungsstellen

**Gästebeitrag**  
ab 30.07.2021

Aufenthaltsstage	Erwachsene	Schwerbehinderte *1
1	2,20 €	1,65 €
2	4,40 €	3,30 €
3	6,60 €	4,95 €
4	8,80 €	6,60 €
5	11,00 €	8,25 €
6	13,20 €	9,90 €
7	15,40 €	11,55 €
8	17,60 €	13,20 €
9	19,80 €	14,85 €
10	22,00 €	16,50 €
11	24,20 €	18,15 €
12	26,40 €	19,80 €
13	28,60 €	21,45 €
14	30,80 €	23,10 €
15	33,00 €	24,75 €
16	35,20 €	26,40 €
17	37,40 €	28,05 €
18	39,60 €	29,70 €
19	41,80 €	31,35 €
20	44,00 €	33,00 €
21	46,20 €	34,65 €
22	48,40 €	36,30 €
23	50,60 €	37,95 €
24	52,80 €	39,60 €
25	55,00 €	41,25 €
26	57,20 €	42,90 €
27	59,40 €	44,55 €
28	61,60 €	46,20 €
29	63,80 €	47,85 €
30	66,00 €	49,50 €

\*1 **Schwerbehinderte** mit mind. 80% Erwerbsminderung sowie deren Begleitpersonen, soweit diese im **Behindertenausweis** eingetragen sind, erhalten eine Ermäßigung von 25%.

**Befreiungen:** (durch entsprechende Ausweise oder sonst. geeignete Unterlagen nachzuweisen)

**mit Ausstellung Gästekarte:**

- Schwerbehinderte mit 100% Erwerbsminderung sowie deren Begleitperson, soweit diese im **Behindertenausweis** eingetragen sind
- Kinder und Jugendlichen **bis zur Vollendung des 18. Lebensjahres**

**ohne Ausstellung Gästekarte:**

- Personen, die mit **Hauptwohnsitz im Erhebungsgebiet** gemeldet sind
- Personen, die sich im Erhebungsgebiet **zur Ausübung ihres Berufs** aufhalten
- Personen, die sich im Erhebungsgebiet **zu Unterrichts- und Ausbildungszwecken** aufhalten

**Abgabe Meldescheine aller im Vormonat an-/abgereisten Gäste:**  
bis zum 10. weiße + blaue Ausfertigungen (grüne Ausfertigungen für Ihre Unterlagen)

Freitag, der  
30.01.2026

- Abschreibungen
- Haushalt
- Buchhaltung
- Kasse
- Vollstreckung

Nr.	Bezeichnung	Ergebnis des Haushaltsvorjahres	Ansatz des Haushaltsjahres einschl. Nachträge	Ergebnis des Haushaltsjahres	Abweichung im Haushaltsjahr	Ergebnisveränderung gegenüber Haushaltsvorjahr
562430	Datenverarbeitung - Unterhaltung Software, Updates					
562490	Datenverarbeitung - Sonstige	31.979,68	23.600,00	12.579,54	-11.020,46	-19.400,14
562500	Sachverständigen-, Gerichts- und ähnliche Aufwendungen	9.091,04	10.200,00	9.321,45	-878,55	230,41
562530	Sachverständigen-, Gerichts- und ähnliche Aufwendungen - Gerichts-, Anwalts-, Notar-, Gerichtsvollzieherkosten usw.	15,00				-15,00
562550	Sachverständigen-, Gerichts- und ähnliche Aufwendungen - Aufwendungen für die Erstellung von Flächennutzungsplänen		3.000,00	1.464,75	-1.535,25	1.464,75
563100	Büromaterial	1.805,54	45.000,00		-45.000,00	-1.805,54
563140	Aufwendungen für die Erstellung von Personalausweisen	21.749,61	26.450,00	16.339,58	-10.110,42	-5.410,03
563150	Aufwendungen für Führungszeugnisse	66.629,29	67.000,00	77.286,11	10.286,11	10.456,82
563160	Aufwendungen für Fahrzeugscheine	5.260,60	5.500,00	5.906,20	406,20	625,60
563170	Aufwendungen für Gewerbezentralregister	666,40	550,00	532,00	-18,00	-134,40
563180	Aufwendungen für Fischereischeine	267,96	300,00	292,32	-7,68	24,36
563200	Fachliteratur, Zeitungen, Zeitschriften	1.273,00	2.000,00	1.450,00	-550,00	177,00
563310	Porto und Versandkosten - Porto- und Versandkosten	15.270,10	17.500,00	16.156,20	-1.343,80	886,10
563410	Telefon, Datenübertragungskosten - Fernmeldegebühren	27.459,13	40.900,00	31.836,11	-9.063,89	4.376,98
563460	Telefon, Datenübertragungskosten - Rundfunk- und Fernsehgebühren	32.969,92	36.200,00	36.963,75	763,75	3.993,83
563510	öffentliche Bekanntmachungen - Annoncen	1.689,11	1.870,00	1.689,12	-180,88	0,01
563520	öffentliche Bekanntmachungen - Amtsblatt	500,99	500,00	813,72	313,72	312,73
563590	öffentliche Bekanntmachungen - Sonstige	5.350,00	5.700,00	5.350,00	-350,00	
563600	Öffentlichkeitsarbeit		160,00		-160,00	
563600	Öffentlichkeitsarbeit	3.224,26	2.000,00	1.641,51	-358,49	-1.582,75
563700	Bankgebühren	4.470,69	5.500,00	4.442,63	-1.057,37	-28,06
563900	Sonstiges	67.256,35	113.710,00	86.989,74	-26.720,26	19.733,39
563910	Geschäftsaufwendungen - Budget	10.118,68	17.750,00	11.659,56	-6.090,44	1.540,88
564110	Versicherungsbeiträge - Gebäudeversicherungen	29.170,95	29.200,00	34.584,80	5.384,80	5.413,85
564120	Versicherungsbeiträge - Kfz-Versicherungen	12.891,94	15.000,00	16.699,59	1.699,59	3.807,65
564130	Versicherungsbeiträge - Haftpflichtversicherungen	36.309,04	36.500,00	37.152,87	652,87	843,83
564140	Versicherungsbeiträge - Unfallversicherungen	55.919,55	59.840,00	65.411,77	5.511,77	9.492,22
564150	Versicherungsbeiträge - Rechtsschutzversicherungen	1.073,22	1.200,00	1.073,22	-126,78	
564190	Versicherungsbeiträge - Sonstige Versicherungen	14.647,08	18.090,00	16.997,12	-1.092,88	2.350,04
564200	Beiträge zu Wirtschaftsverbänden, Berufsvertretungen und Vereinen	28.322,70	26.615,00	31.625,97	5.010,97	3.303,27
565120	Verluste aus dem Abgang von Gegenständen des Anlagevermögens - Sachanlagen	472,44		48.389,04	48.389,04	47.916,60
565510	Wertberichtigungen zu Forderungen - Einzelwertberichtigung	16.549,67		7.574,97	-7.574,97	-8.974,70
565520	Wertberichtigungen zu Forderungen - Pauschalwertberichtigung	-654,34		-146,73	-146,73	507,61
568100	Grundsteuer	231,34	250,00	231,34	-18,66	
568120	Grundsteuer B	883,41	1.100,00	883,36	-216,64	-0,05

Angaben in EUR

A 6 · Abschreibungstabelle

Vermögensgegenstand	Nutzungsdauer Jahre	Abschreibungssatz in %
Drehscheiben (sonstige)	20	5,00
Dreibock	5	20,00
Dreiseitenkipper	8	12,50
Drucker	5	20,00
Druckereimaschinen	15	6,67
Druckerhöhungsanlagen	20	5,00
Druckerhöhungsgerät	10	10,00
Druckkessel	20	5,00
Druckluftanlagen	15	6,67
Druckschläuche	10	10,00
Druckschlauchprüfgerät	10	10,00
Druckwasserkessel	20	5,00
Dübelmaschine	5	20,00
Durchlauferhitzer	10	10,00
DV-Anlagen (Anlagen der mittleren Datentechnik)	5	20,00
DVD-Payer	10	10,00
Dynamomaschinen	15	6,67
E		
EC-, Kreditkartenleser	10	10,00
Einäscherungsöfen	20	5,00
Einbauküchen	20	5,00
Einbauspinde	10	10,00
Einfahrtstore elektronisch	10	10,00
Einfriedung (aus Draht)	20	5,00
Einfriedung (aus Eisen mit Sockel)	15	6,67
Einfriedung (aus Holz)	10	10,00
Einfriedung (aus Mauerwerk und Beton)	30	3,33
Eingangshallen (Freibäder)	40	2,50
Einmannbohrer	5	20,00
Einscheibenmaschine	6	16,67
Einsatzkleidung	5	20,00
Einsatzleitwagen	10	10,00
Eisbearbeitungsmaschinen	10	10,00
Eisendreher	13	7,69
Eiserzeuger	10	10,00
Eislaufhallen	25	4,00
EKG-Geräte	10	10,00
Elektrische Staffelei	5	20,00
Elektrofahrzeuge	10	10,00
Elektromotoren	15	6,67
Elektronische Stimmgeräte	10	10,00
Elektroschrank	20	5,00
Elektrotherapiegeräte	8	12,50
Eloxiermaschinen	15	6,67
Emissionsmessgeräte	10	10,00
Endoskopiegeräte	10	10,00
Entfernungsmesser	10	10,00
Entfettungsmaschinen	15	6,67
Entgratmaschinen	15	6,67
Enthornungsgerät	5	20,00

# Vorteile des Praktikums/Jobs

---

- Vielfältigkeit/abwechslungsreich (gerade in einer kleineren Verwaltung bekommt man die Möglichkeit, ausführlich alle Bereiche kennen zu lernen)
- Direkter Kontakt zu den Bürgern
- Arbeit im Team (man ist meist zu zweit im Büro)
- Ausbildung zum Verwaltungsfachangestellten oder duales Studium, hierbei Verbeamtung

